



courbé sur un cercle de 60° à une distance d'environ 80 cm (format 2xA3)

Légende :

—— Parc, distant de 20km maximum, partiellement ou totalement visibles

----- Parc, distant de 20km maximum, totalement non visibles

Parcs existants

- 1** Parc de Saint Fraigne
- 2** Parc de Saint Mandé-sur-Bredoire
- 3** Parc de La Tourette
- 4** Parc des Raffauds
- 5** Parc de Clussais La Pommeraye
- 6** Parc de Melleran-Hanc-Lorigné La Chapelle Pouilloux
- 7** Parc de Montjean
- 8** Parc de La Faye
- 9** Parc de Theil Rabier

Parcs accordés ou en instruction

- A** Parc de Courcôme
- B** Parc des Touches de Périgny Gibourne
- C** Parc des Châteliers
- D** Parc Le Pelon
- E** Ferme éolienne de Romazières
- F** Extension du Parc des Raffauds
- G** Parc de La Cheverrie
- H** Parc de Villegats
- I** Parc de La Couture
- J** Parc de Saint Fraigne Volkswind
- K** Parc de Gourvilette

Vue 40 : Depuis les abords de la D737, en sortie de la D948

Particularité : Aire d'étude éloignée, Paysage des terres rouges, effets cumulés, sortie de bourg, axe très fréquenté, point haut, grand paysage, vue dynamique

Commentaire :

- Incidence faible
- Visibilité partielle des éoliennes du projet selon une ligne irrégulière soulignant l'horizon formé par l'assise boisée de la ligne de crête;
- Échelle du projet en cohérence avec les éléments paysagers existants;
- Échelle et ouverture du paysage qui permet une intégration de la taille perçue des éoliennes;
- Effet cumulé très faible avec les autres projets : la lisibilité du contexte éolien est conservée du fait d'un rendu similaire et d'un espace de respiration suffisant entre les parcs pour permettre de les identifier.

Photographie :

Azimut : 169°
 Champ : 120°
 focale : 50 mm

Éoliennes :

Dimensions des éoliennes (E1, E2, E3 et E4) : Mât 99 m, Diamètre rotor 131 m, Hauteur totale 164,5 m
Dimensions des éoliennes (E5, E6, et E7) : Mât 114 m, Diamètre rotor 131 m, Hauteur totale 179,5 m
Distance à l'éolienne la plus proche : 17,37 km
Distance à l'éolienne la plus éloignée : 19,29 km
Nombre d'éoliennes visibles : 7

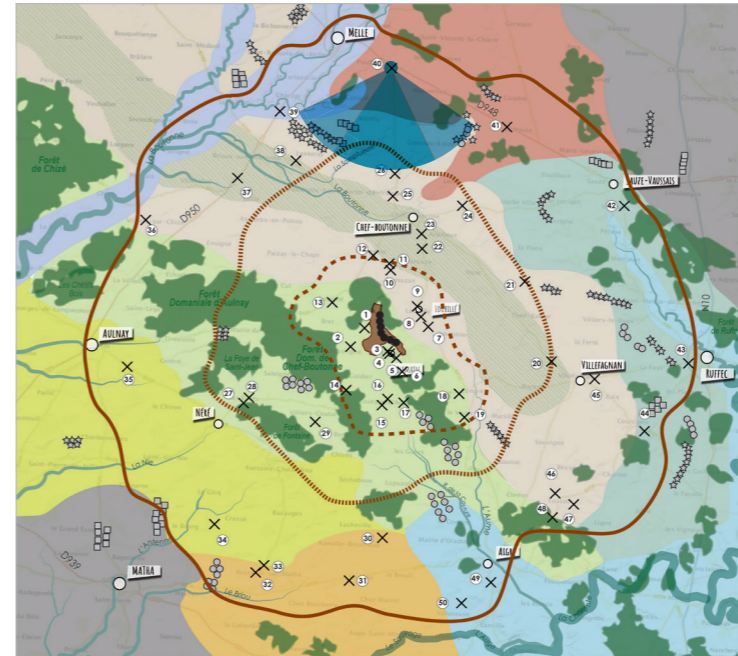

Légende :

- - - - - Éolienne totalement non visible
- — — — — Éolienne partiellement ou totalement visible

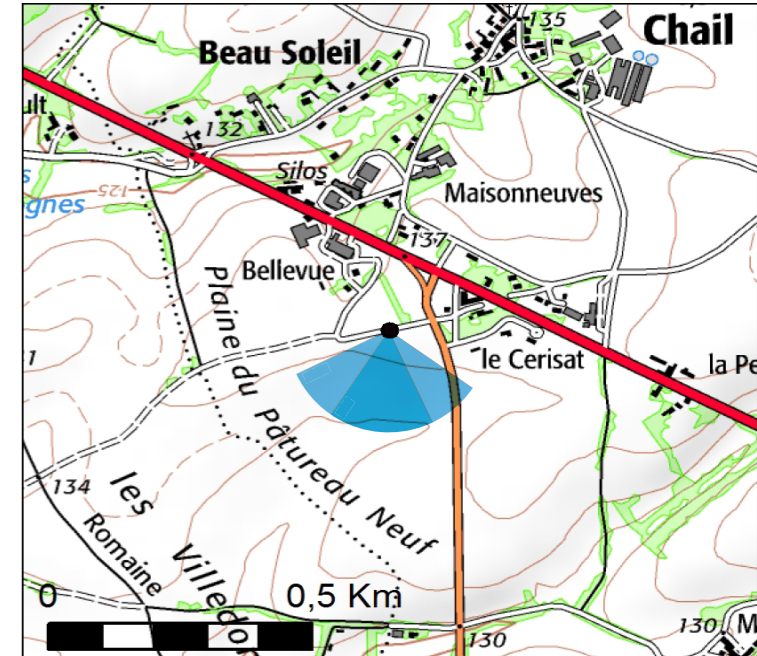

Photomontages réalisés par Vu d'ici



Photomontage - Vue initiale - 120°



Photomontage - Vue filaire - 120°



Pour restituer le réalisme du photomontage 100%, il est vivement conseillé de l'observer



courbé sur un cercle de 60° à une distance d'environ 80 cm (format 2x A3)

Légende :

—— Parc, distant de 20km maximum, partiellement ou totalement visibles

----- Parc, distant de 20km maximum, totalement non visibles

Parcs existants

- 1 Parc de Saint Fraigne
- 2 Parc de Saint Mandé-sur-Bredoire
- 3 Parc de La Tourette
- 4 Parc des Raffauds
- 5 Parc de Clussais La Pommeraye
- 6 Parc de Melleran-Hanc-Lorigné La Chapelle Pouilloux
- 7 Parc de Montjean
- 8 Parc de La Faye
- 9 Parc de Theil Rabier

Parcs accordés ou en instruction

- A Parc de Courcôme
- B Parc des Touches de Périgny Gibourne
- C Parc des Châteliers
- D Parc Le Pelon
- E Ferme éolienne de Romazières
- F Extension du Parc des Raffauds
- G Parc de La Cheverrie
- H Parc de Villegats
- I Parc de La Couture
- J Parc de Saint Fraigne Volkswind
- K Parc de Gourvilette

Vue 41 : Depuis la D948

Particularité : Aire d'étude éloignée, effets cumulés, axe très fréquenté, point haut, limite d'aire d'étude, grand paysage, vue dynamique

Commentaire :

- Incidence et covisibilité nulle avec l'élément protégé nulle due à l'effet intégrateur de la topographie et de la végétation ;
- Pas d'effet cumulé.

Photographie :

Azimut : 210°
Champ : 120°
Focale : 50 mm

Éoliennes :

Dimensions des éoliennes (E1, E2, E3 et E4) : Mât 99 m, Diamètre rotor 131 m, Hauteur totale 164,5 m
Dimensions des éoliennes (E5, E6, et E7) : Mât 114 m, Diamètre rotor 131 m, Hauteur totale 179,5 m
Distance à l'éolienne la plus proche : 15,90 km
Distance à l'éolienne la plus éloignée : 17,05 km
Nombre d'éoliennes visibles : 0

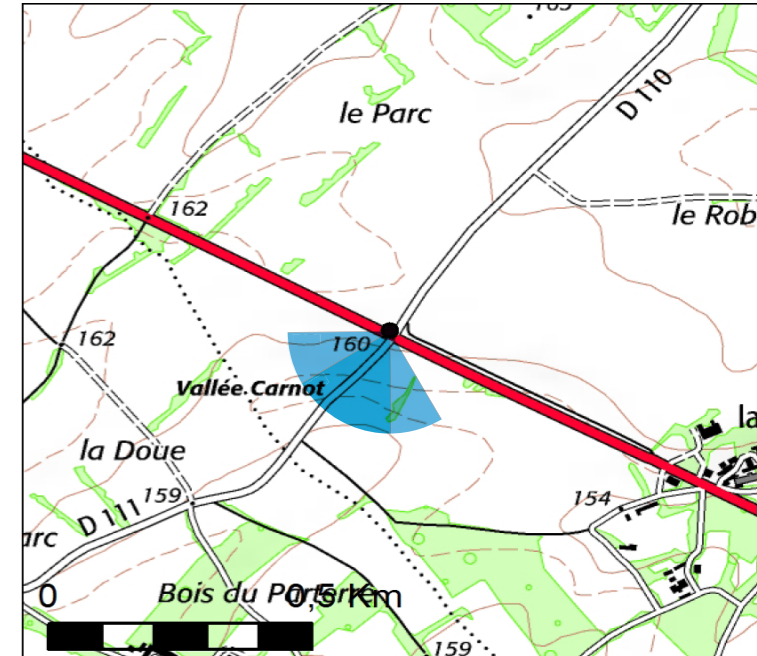
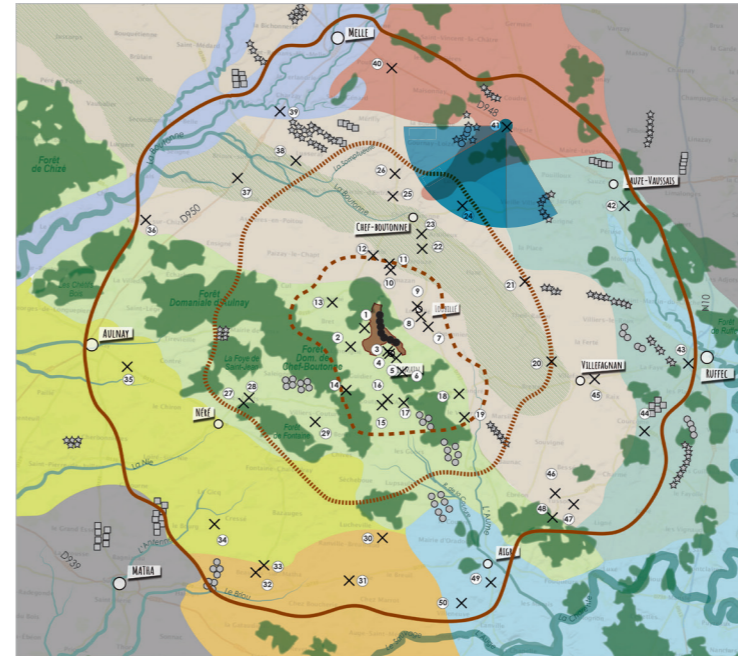

Légende :

- - - - - Éolienne totalement non visible
- — — — — Éolienne partiellement ou totalement visible

Photomontages réalisés par Vu d'ici



Photomontage - Vue initiale - 120°



Photomontage - Vue filaire - 120°



Pour restituer le réalisme du photomontage 100°, il est vivement conseillé de l'observer



courbé sur un cercle de 60° à une distance d'environ 80 cm (format 2xA3)

Légende :

—— Parc, distant de 20km maximum, partiellement ou totalement visibles

----- Parc, distant de 20km maximum, totalement non visibles

Parcs existants

- 1** Parc de Saint Fraigne
- 2** Parc de Saint Mandé-sur-Bredoire
- 3** Parc de La Tourette
- 4** Parc des Raffauds
- 5** Parc de Clussais La Pommeraye
- 6** Parc de Melleran-Hanc-Lorigné La Chapelle Pouilloux
- 7** Parc de Montjean
- 8** Parc de La Faye
- 9** Parc de Theil Rabier

Parcs accordés ou en instruction

- A** Parc de Courcôme
- B** Parc des Touches de Périgny Gibourne
- C** Parc des Châteliers
- D** Parc Le Pelon
- E** Ferme éolienne de Romazières
- F** Extension du Parc des Raffauds
- G** Parc de La Cheverrie
- H** Parc de Villegats
- I** Parc de La Couture
- J** Parc de Saint Fraigne Volkswind
- K** Parc de Gourvilette

Vue 42 : Depuis la D54

Particularité : Aire d'étude éloignée, effets cumulés, axe fréquenté, point haut, limite d'aire d'étude, covisibilité avec l'église de Vaussais (37), vue dynamique

Commentaire :

- Incidence et covisibilité nulle avec l'élément protégé nulle due à l'effet intégrateur de la topographie et de la végétation ;
- Pas d'effet cumulé.

Photographie :

Azimut : 271°
Champ : 120°
Focale : 50 mm

Éoliennes :

Dimensions des éoliennes (E1, E2, E3 et E4) : Mât 99 m, Diamètre rotor 131 m, Hauteur totale 164,5 m
Dimensions des éoliennes (E5, E6, et E7) : Mât 114 m, Diamètre rotor 131 m, Hauteur totale 179,5 m
Distance à l'éolienne la plus proche : 18,14 km
Distance à l'éolienne la plus éloignée : 19,02 km
Nombre d'éoliennes visibles : 0

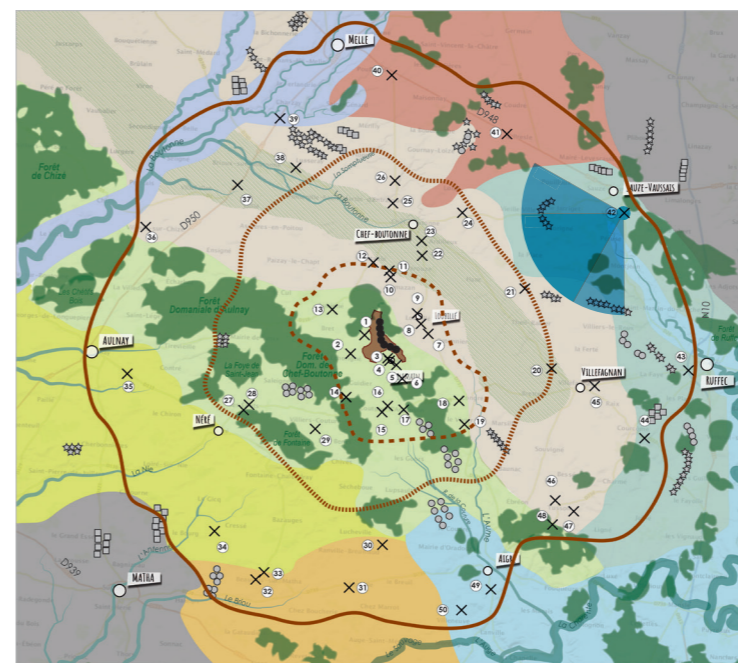

Légende :

- - - - - Éolienne totalement non visible
- — — — — Éolienne partiellement ou totalement visible

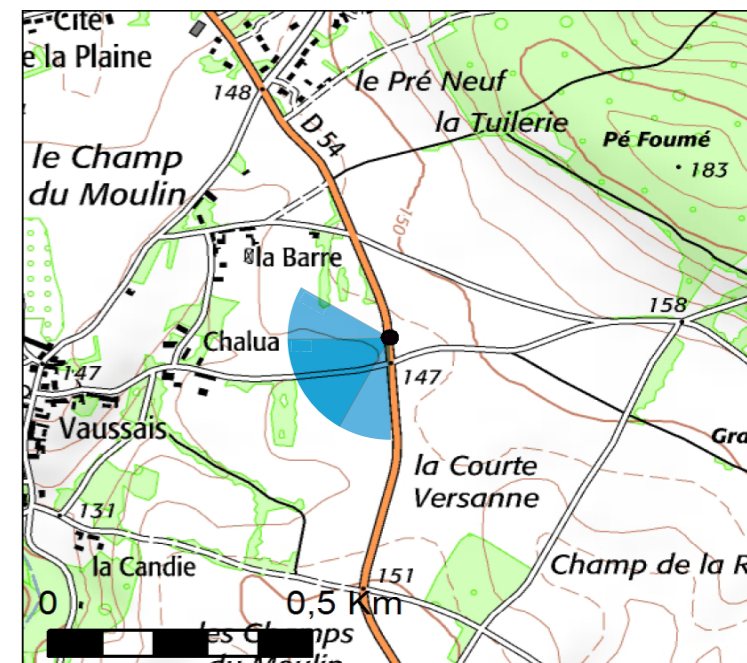

Photomontages réalisés par Vu d'ici



Photomontage - Vue initiale - 120°

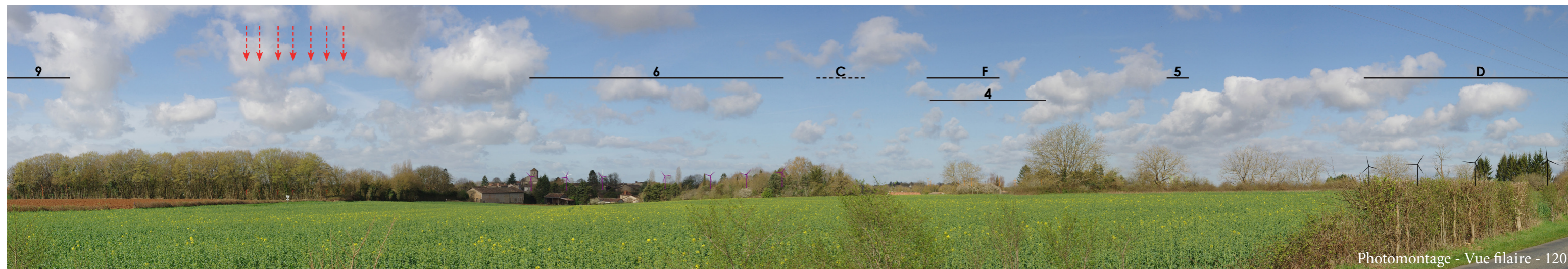

Photomontage - Vue filaire - 120°